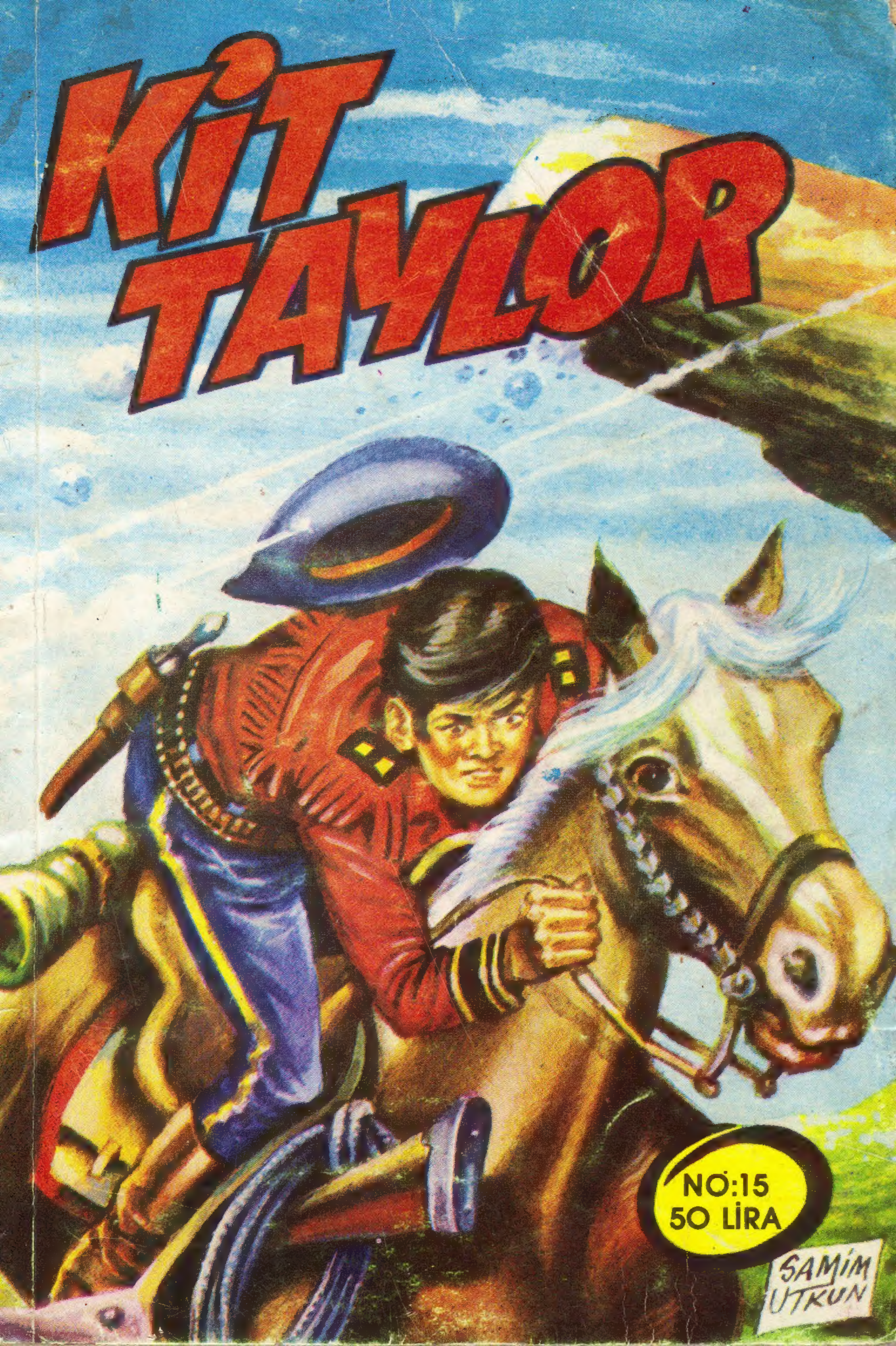
KİT TAYLOR
NO:15
50 LİRA
SAMİM UTKUN

Katilin YÜZÜ

ALEMANİA SİTİ'YE ORTADAN YOK OLAN BİR RANCERİ ARAMA GÖREVİYLE GELEN KİT TAYLOR'LA FRANKİ, GÖÇMEN ALMANLARIN KURDUĞU GİZLİ BİR ÇETEYLE KARŞILAŞIRLAR. ORTAÇAĞ GİYSİLERİ GİYEN ÇETENİN ZALİM DİNİ ÂDETLERİ VARDI. KİT ONLARIN ŞATOSUNDA, BÜYÜK PATRONUN KARŞISINDA BULUNUYORDU ŞİMDİ...

HAYRET! NE BÜYÜK BİR SÜRPRİZ...
BENİ ASIL HAYRETE DÜŞÜREN, GÜÇLÜ VE KORKUTUCU BÜYÜK PATRONUN, ÜSTÜN IRK ÜZERİNE ORTAYA ÇIKARMIŞ OLDUĞU FİKİRLER...
SİZDEN DAHA ŞEKİLSİZ BİRİ OLAMAZ! HAH HAH HAA!...
!!
!
SAYGISIZ ADAM! YAPTIĞIN HAKARETLERİ SANA YUTTURACAĞIM!...
ÜZGÜNÜM, AMA GERÇEĞİ SÖYLEDİM...

MADEMKİ SAMİMİ BİR HAVA İÇERSİNDEYİZ...
POLİ'Yİ, PİTT KALESİNDEKİ BİNBAŞI VE ASKERLERİNİ NE YAPTIĞINIZI ÖĞRENMEK İSTİYORUM...
AH! AH!
AH! AH!
AH! AH!
ŞİMDİ GÜLME SIRASI BİZDE KİT TAYLOR...
FAKAT... NE OLUYOR?
İŞTE, SENİN SORUNA CEVAP, RANCER-

BİNBAŞI PAYENS !..
DEMEK KARA EJDERHA SİZDİNİZ HA !..
EVET RANCER ! HAH HAH HAA ...
SÜRPRİZLER DAHA BİTMEDİ. ARKANA BİR GÖZ AT BAKALIM ...
?
ALEMANİA SİTİ ŞERİFİ !..
YAA...
SENİ İKİYE BÖLMEK ARZUSU İLE YANIP TUTUŞAN ŞERİF...
DUR HANS ! RANCER YARIN ŞAFAKTA NORMAL BİÇİMDE YARGILANACAK !..

ONU HÜCREYE GÖTÜR !
BAŞÜSTÜNE BÜYÜK PATRON...
HADİ ! KIMILDA BİRAZ !
KİT ! TANRIYA ŞÜKÜR ... GERİ DÖNDÜN...
SEN YOKKEN SANİYELER GEÇMEK BİLMEDİ.
FAZLA SEVİNME İHTİYAR DOSTUM.

İYİ RÜYALAR GEVEZELER.
AH! AH! AH!
O KAZ KAFALI NEDEN BÖYLE NEŞELİ ?..
OLMASIN MI ?.. BİRKAÇ SAAT SONRA KAFALARIMIZIN YERDE YUVARLANDIĞINI GÖRECEK
BİNLERCE HİLELİ ZAR AŞKINA! NE DEDİN ?..
BU GECE BİZİM SON GECEMİZ OLACAK FRANKİ!
BURADAN SIVIŞMAK İÇİN KAFAMDA ŞİMŞEK GİBİ BİR FİKİR ÇAKMAZSA...

YAPACAK BİR ŞEY YOK TALEBEM. DUVAR TUĞLALARINI BİR BİR YOKLADIM...
İNAN Kİ BU FARE KAPANINDAN KAÇMAMIZA İMKÂN YOK!
HIMM!
AMA DEMİŞLER Kİ, İHTİYAÇ, ZEKAYI KESKİNLEŞTİRİRMİŞ.
ŞİMDİ SÖYLE BAKALIM... DÜNYADA BİZİM DURUMUMUZDAN KÖTÜ OLAN BİRİ VAR MIDIR?
GECENİN GEÇ SAATLERİNDE...
HAYIR KİT!.. YAPMA, HAYIR!..

BUNLAR NELER YAPIYORLAR ?
BANA BİR OYUN OYNUYORLARSA KILICIMI KARINLARINA YERLER-
NEE? AYY!..
KİT! BENİM ZAVALLI KİT'İM! AH!..
UMUTSUZDU. BAŞININ KESİLECEĞİ, ONU KORKUTUYORDU.
BÖYLECE GÖMLEĞİNİ ÇIKARTIP DÜĞÜM YAPARAK KENDİNİ ASTI.

TANRI AŞKINA! BUNU NASIL YAPAR?..
ŞOK
ŞİDDETLİ BİR TEKME, NÖBETÇİNİN İŞİNİ BİTİRMİŞTİ...
ÇABUK FRANKİ. KAYBEDECEK ZAMAN YOK.
KAÇMADAN ÖNCE ŞU APTALI İÇERİYE TIKALIM!..

ŞİMDİ NE YAPACAĞIZ?
ŞATODAN ÇIKMAYA ÇALIŞACAĞIZ!..
KORİDORUN SONUNDA DEMİR BİR PARMAKLIK VAR.
AMA ELİMDEKİ BU ANAHTAR DEMETİYLE ONU AÇMAYI BAŞARIRIZ...
İŞTE!..
ŞİMDİLİK İŞLER MÜKEMMEL ŞEKİLDE GİDİYOR...
DUR, HENÜZ ZAFERİ KAZANAMADIK.

DAHA İLERDEKİ NÖBETÇİ GURUBUNU UNUTMA!..
ASIL FELAKET ORADA BAŞLAYACAK!..
KORİDORDA, RANCERLERDEN YÜZ METRE KADAR UZAKTA...
HAH HAH HAA, ZUM TOFEL!.. BİZİM TUTSAKLARIN SURATLARINI DÜŞÜNDÜKÇE...
BAŞININ KESİLMESİ FİKRİ KİMSENİN HOŞUNA GİTMEZ.
YARIN ULRİH'İN ÇALIŞMASINI GÖRÜP EĞLENECEĞİZ...
SEN, İKİ VURUŞTA KAFALARINI KESECEĞİNİ BAŞARIR MI DİYORSUN?
BAHSE GİRER MİSİN?

ULRİH ÇOK İYİ BİR CELLAD!.. KORKUNÇ BİR KUVVETİ VAR!..
EVET, AMA BİR GÜÇLÜK VAR...
?
?
O İKİSİNİN KAFALARI KALIN!.. BİZE KARŞI KOYMALARINDAN BU ANLAŞILIYOR...
O KALIN KAFALARLA ZAVALLI ULRİH, ZORLUK ÇEKECEKTİR...
AH! AH! AH!
HAH HAH! BU ÇOK GÜZEL İŞTE!..
AH! AH!
BU NEŞELİ TOPLANTIYA BEN DE KATILAYIM MI?
!
ACH!
RANCERLER!..
KAFALARIMIZIN YERDE YUVARLANMASI FİKRİ SİZE ÇOK MU KOMİK GELİYOR?
SİZİNKİLERİ KESMEKLE İŞE BAŞLASAK NE DERSİNİZ?..
ALLAHIN CEZASI!..
SİZİ CELLAD DEĞİL BEN ÖLDÜRECEĞİM GEVEZELER.
GEL! BURADA SENİ BEKLİYORUM!..
SOYSUZ!..

CLANG
CLANG
GAYRET KONRAD! ŞU YIKINTIYI DA BİZ TEMİZLEYELİM...
!
SALDIR!..
CLANG
?
?
YIKINTI SİZSİNİZ, ÖRÜMCEK KAFALILAR!

AAH!
BU KÖPEK DÜŞÜNDÜĞÜMDEN DE ÇEVİK!..
ÇEVİK DEMEK AZ, HAYVANLAR!
ŞİMDİ İHTİYAR FRANKİ, BU ÂLETİN KULLANILMASINI SİZE ÖĞRETECEK.
ŞİMDİ SIRA KİMDE?..

TLANG
ÖNCE ŞU KEÇİ SURATLI-DAN BAŞLAYALIM ...
SONRA ...
BU TAVUK SU-RATLI İLE ...
THUD
AL BAKALIM ÇAVUŞ!
CLANG
AYNI FİKİR-DE MİSİN?
CLANG
ÜSTÜN IRK OLMAK KİM, SİZLER KİM?..
CLANG

PİS GEVEZE!
KILICINI YERDEN AL!.. SİLAHSIZ BİR DÜŞMANLA SAVAŞMAM BEN!..
ADAM ARKASINI KİTE DÖNEREK YERE DOĞRU EĞİLDİ ...
VE KİT TAYLOR'A GÖSTERMEDEN ELİNİ GÖĞSÜNE SOKTU ...
BİR BIÇAK ÇIKARTTI ...
SONRA ANİDEN DÖNDÜ VE ...
İŞTE! YAPA-CAĞIMI YAPTIM. AL!..
?

ALÇAK!..
SWING
BUNU SEN İSTEDİN!..
CLANG
AAAGH!
DİKKAT KİT!..

GEBER!
SPLAT
ALARM ÇANINA YETİŞMELİYİM!..
ALLAHIN BELASI!..
DLONG
DLONG
DLONG

ÇAN SESLERİ, ŞATODAKİ NÖBETÇİ BÖLÜĞÜ_NE KADAR ULAŞ-MIŞTI...
DLONG DLONG DLONG DLONG
ALARM! HÜCRELERİN ORDAN GELİYOR! BİR ŞEY-LER OLDU!
ÇABUK OLUN! HEMEN ORAYA KOŞALIM!

APTAL!..
SMACK!
DİGERLERİ GELİ_YOR KİT!..
SEN KAÇ! BEN ONLARI BU ALETLE OYALAYABİLİRİM.
BÖYLE ŞEYLER SÖYLEME!
BENİ DİNLE TALEBEM! EĞER BU ŞATODAN DIŞARI ÇIKMAYI BAŞARIRSAN BA-NA DA YARARLI OLUR-SUN...
YERLERİMİZİ DEĞİŞELİM. BEN SA-VUNAYIM, SEN...
ARTIK ÇOK GEÇ

TANRIM !..
ÇAVUŞU ÖLDÜR-MÜŞLER!
ŞUNLARI DİLİM DİLİM KESELİM ! HAYDİ !..
ÖLÜM!
CLANG
CANLARINI ÇIKARALIM !..
GÖZLERİNİ OYALIM !..
CLANG
SİZ BİR ÇEKİRGE BULUTUNDAN DAHA ZARARLISINIZ !..
THUD

TABANLARI YAĞLA KİT !..
CLANG
OKEY İHTİYAR !
AAAH !..
MADEM Kİ İSTEDİN...
TAMAM...
ZATEN BAŞKA ÇA-REM DE YOK...
İKİNCİSİNİ DE YAKALAYALIM !
DUUR !..

BU PİS ALET, ARTIK İŞİME YARAMAZ!..
KAÇIRMAYALIM ŞUNU!
ÖLÜM!
LANET OLASI KÖPEK!..
EĞER ŞU DEMİR PARMAKLIĞA YETİŞİRSEM ÇOK ZAMAN KAZANIRIM...
BELKİ BAŞARIRIM.
PARMAKLIĞI KAPATMAYA ÇALIŞIYOR.

ÇABUK! ONU KAPATTIRMAYIN!..
ŞİMDİ EYVALLAH!
TANRIM! KAÇIRDIK!..
ONUN ELİNDE HÜCRELERİN ANAHTARLARI VAR...
SAKİN OLUN! SEN, BAUER! GİT, BAŞKA BİR DEMET ANAHTAR BUL!..
BİZE GELİNCE, BURADA SAKİN SAKİN BEKLERİZ. O SALAK, KENDİNİ ÇIKIŞI OLMAYAN MEZARA KAPADI.

O ANDA KİT TAYLOR DA AŞAĞI YUKARI AYNI ŞEYLERİ DÜŞÜN-MEK-TEYDİ...
KENDİMİ BURAYA KAPAT-MAK HİÇ DE BAŞARI SAYILMAZ...
EĞER BAŞKA BİR ÇIKIŞ YOLU ARAMAYA VAKTİM OLSAYDI. AMA ADAMLAR NERDEYSE PARMAKLIĞI AÇAR...
BELKİ...
ŞU ARALIK-TAN BİR GEÇE-BİLİRSEM...
KİT TAYLOR VÜCUDUNU YAVAŞ YAVAŞ ARALIĞA SOKUYORDU...

TAMAM!
EĞER KENDİMİ AŞAĞIDA-Kİ ÇUKURA ATSAM BELKİ ORADAN ÇIKAMAYABİLİRİM...
EN İYİSİ DUVARA TIRMANIP ŞATOYA DÖNMEK VE BİR YERE GİZLENMEK...

TAŞLARIN ÇIKINTILARINDAN YARARLANAN KİT TAYLOR, TIRMANMAĞA BAŞLADI...
YUKARI ÇIKMAYI BAŞARMIŞTI...
AYDINLIK BİR KISMA GELİNCE DE...
BAKALIM İÇER-DE KİMLER VAR?

BİR RAHİBE!..
BU BÜYÜCÜYLE DE KARŞI-LAŞMAK NE ŞANS...
ELİMDE KIYMET-Lİ BİR REHİNE OLACAK...
BAĞIRMA!..
?
POLİ! SEN!

İNANAMIYORUM POLİ. SEN BU KATİL ÇETESİNİN RAHİBESİ MİSİN YOKSA ?..
OH, KİT!..
BIRAK DA SENİ KUCAKLAYIM.
ÇEKİL! TİKSİNDİRİYORSUN BENİ
BENSE APTALCA SENİ MERAK EDİP DURUYORDUM. HALBUKİ SEN BU PİS IRKAYIRIMCILARININ HİZMETİNDESİN...
YETER! BENİ AZARLAMAKTAN VAZGEÇ DE ANLATAYIM.
HER ŞEYİN NASIL OLDUĞUNU BİLMEDEN BENİ SUÇLAYAMAZSIN!..
O HALDE AÇIKLAMANI BEKLİYORUM

BENİ KAÇIRDIKLARI ZAMAN HEMEN BU ŞATOYA GETİRDİLER...
BÜYÜK PATRON, BENİM GÖSTERİMDEN VE ARİANA TİPİNDEKİ YÜZÜMDEN ÇOK ETKİLENMİŞ...
BÖYLECE BENİM, PRUSYALI ÜSTÜN IRKIN SEMBOLÜNÜN RAHİBESİ OLMAMI İSTEDİ...
İLK ÖNCELERİ YAPMAK ZORUNDA KALACAĞIM ZALİM TÖRENLERİ DÜŞÜNEREK REDDETTİM. AMA HAYDRİH, BENİ TEHDİT ETTİ...
BANA İŞKENCE YAPARAK ÖLDÜRECEĞİNE DAİR YEMİN ETTİ...
O ZAMAN KATİLİN HAYVANİ İSTEKLERİNİ KABUL ETMEK ZORUNDA KALDIM.

ZAYIF DAVRANDIM. AMA ÇARESİZDİM...
FAKAT BEN ÖLMEK İSTEMİYORDUM... DAHA GENCİM.
FAKAT...
PEKİ, POLİ... AĞLAMA...
IH! IH! IH!
YAPTIKLARIM İÇİN ÖYLE UTANIYORUM Kİ ŞİMDİ, KİT...
SAKİN OL... SAKİN OL...
SEÇME ŞANSIN YOKTU. SENİ BEN KÖTÜ YARGILADIM...
AMA ŞİMDİ BAŞKA ŞEY YAPMALIYIZ. BURADAN ÇIKMALIYIM POLİ. BANA YARDIM ET...

O SIRADA ŞATONUN DEHLİZLERİNDEN BİRİNDE...
ARALIKTAN GEÇMİŞ OLMALI. SONRA DA ÇUKURA ATLAMIŞTIR.
SANMAM.
BİR KERE SUYA DALARSA BİR DAHA ÇIKAMAYACAĞINI ANLAMIŞTIR.
FAKAT DUVARLAR DA DÜMDÜZ. TIRMANMASI İMKANSIZ BİR ŞEY...
AMA O RANCER, BİR TİLKİ KADAR KURNAZ. HER DURUMU ÇOK İYİ DEĞERLENDİRİR.
BU YÜZDEN, DIŞARI ÇIKACAĞINA TEKRAR ŞATODA BİR YERE GİZLENMEYE KARAR VERMİŞTİR.

BELKİ DE ÜST KATLARA TIRMANMIŞTIR...
OLUR MU?
ZAMAN KAYBETMEYELİM! HER KORİDORU HER ODAYI ARAYALIM...
O KÖPEK HÂLÂ ŞATODA. BUNDAN EMİNİM...
ONU SAKLANDIĞI YERDEN ÇIKARTALIM!
BİRKAÇ DAKİKA SONRA...
AYAK SESLERİ İŞİTİYORUM.
ONLAR.
SENİ ARIYORLAR KİT!... ÖLDÜRECEKLER SENİ!...
ONLAR!

BURADA EMNİYETTEYİM. ÇÜNKÜ SENDEN ŞÜPHELENMEDİKLERİNE EMİNİM...
BANA SAKLANACAK BİR YER BUL POLİ VE ONLARI BURADAN UZAKLAŞTIRMAYA ÇALIŞ...
TAMAM SEVGİLİM...
ORAYA... ŞU PERDENİN ARKASINA SAKLAN...
OKEY...
GÖZYAŞLARINI DA KURULA. GÖRMESİNLER...
ELİNDEN GELDİĞİ KADAR SAKİN GÖRÜNMEYE ÇALIŞ...

POLİ! AÇ KAPIYI!..
TOC TOC
NE OLUYOR?
BIRAK İÇERİ GİRELİM!
KİT TAYLOR HÜCREDEN KAÇMAYI BAŞARDI. ONU ARIYORUZ HER YERDE...
DEĞİŞİK SESLER DUYDUN MU?
DIŞARIDAN DUVARLARA TIRMANMIŞ OLMALI VE...
HAKLI OLABİLİRSİN FREDERİH...

ÇÜNKÜ KİT TAYLOR BİRAZ ÖNCE ODAMA GİRDİ VE ŞU PERDENİN ARDINA SAKLANDI.
?!
TANRIM!
HAH HAA! BİR TAVUK GİBİ TUZAĞA DÜŞTÜ!..
FAKAT... FAKAT...
SAKIN KIMILDAMA! YOKSA KILICIM KALBİNİ DELER!..
PARLAK KAÇIŞ PLANINI KUTLARIM RANCER. AMA BU ŞATODAN KAÇMAK İMKÂNSIZ BİR ŞEYDİR!..

HELE ÖZELLİKLE BİR KADINA İTİMAT ETTİĞİN ZAMAN ...
NE YAPAYIM, ÖLDÜREYİM Mİ ONU ?..
HAYIR! BÜYÜK PATRONU, ONUN SONUNU GÖRME ZEVKİNDEN YOKSUN BIRAKAMAYIZ.
ONU HÜCREYE GÖTÜR! PROGRAM DEĞİŞTİ. YARIN ŞAFAKLA BİRLİKTE KİT TAYLOR VE ARKADAŞININ KAFALARI KESİLECEK!..
YÜRÜ! KIMILDA!..

KİT KIZA YAKLAŞTI, BİR AN DURDU...
TEBRİK EDERİM POLİ ...
?
AZ ÖNCE MESLEĞİNİN EN PARLAK ROLÜNÜ OYNADIN. BEN DE ARMUT GİBİ TUZAĞINA DÜŞTÜM SENİN!..
HİÇ KONUŞMA KİT. BİRKAÇ GÜN ÖNCE SADECE ZAVALLI BİR GEZİCİYDİM...
HAYATIMI KAZANMAK İÇİN KOVBOYLARIN ÖNÜNE ÇIKMAK ZORUNDAYDIM.
BUGÜN POLİ DEĞİŞTİ. SAFKAN ALMANLARIN RAHİBESİ OLDU. EMRİMDE BİR ŞATOM VAR. MÜCEVHERLERİM, PARAM VAR. EN ÖNEMLİSİ, ZENGİN VE GÜÇLÜLERDEN SAYGI GÖRDÜM.

GÜLÜNÇ BAHANELER BUNLAR POLİ... YAPTIĞIN ŞEY ALÇAKCA BİR İHANETTİR!..
CIACK
İYİ OLDU GEVEZE!.. HAH HAH HAA!..
ŞİMDİ YÜRÜMEYE BAŞLA! ÇÜNKÜ SABRIM TÜKENİYOR!..
KİT TAYLOR DIŞARIYA ÇIKARILIRKEN...
NEDEN ONUN YÜZÜNDEN CANINI SIKIYORSUN?
BEN... BEN ONU SEVİYORDUM... ANA ONA İHANET ETTİM. FAKAT MECBURDUM...

GECE YİNE SAKİNLEŞMİŞTİ...
ARADA SIRADA YIRTICI GECE KUŞLARIN ÇIĞLIĞI, KARANLIKTA YANKILANIYORDU
UHUHU
UHUHU
ORMANDAKİ AĞAÇLARIN ÜZERİNDE BİRİ KALKIP BİRİ İNİYORDU.
DAHA SONRA GÜNEŞİN İLK IŞIKLARI KOYU RENKLİ ŞATO SURLARINA ÇARPTI...

BİR GURUP ASKER YERALTI KORİDORUNDA İLERLEMEKTEYDİ...
SONUNDA İKİ RANCERİN BULUNDUĞU HÜCRENİN ÖNÜNDE DURDULAR.
AYAĞA KALKIN!..
ARİANA SOYUNUN SEMBOLÜ OLAN BU İŞARETLE BAŞ KESME TÖRENİNİ AÇIYORUM!..

SANA ARİO!.. ÜSTÜN IRKIN BAŞARISINA
SİZ SADECE ZAVALLI BİR ÇILGINSINIZ HAYDRİH!..
GURUP BAŞKA HİÇBİR ŞEY SÖYLEMEDEN HÜCREDEN DIŞARI ÇIKTI...
VE YOLLARINA DEVAM ETTİLER...
CELLAD, TÖREN YERİNE KADAR KİT TAYLOR'A REFAKAT EDECEK. DİĞERİ İSE DAHA SONRA YARGILANACAK!..
DIŞARI ÇIK SOYSUZ!.. SENİ BEKLİYORLAR! HAH HAH HAA!

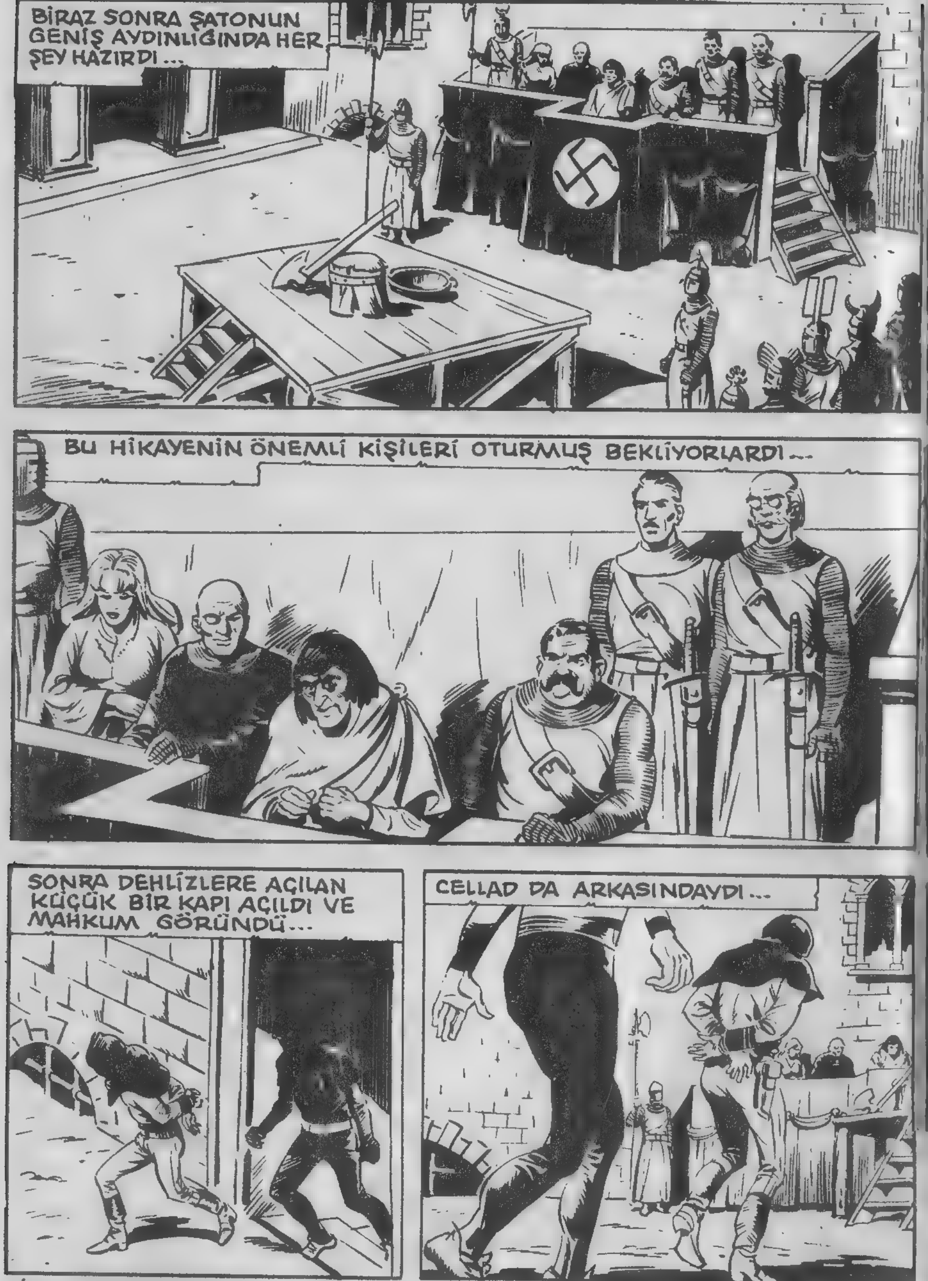
BİRAZ SONRA ŞATONUN GENİŞ AYDINLIĞINDA HER ŞEY HAZIRDI...
BU HİKAYENİN ÖNEMLİ KİŞİLERİ OTURMUŞ BEKLİYORLARDI...
SONRA DEHLİZLERE AÇILAN KÜÇÜK BİR KAPI AÇILDI VE MAHKUM GÖRÜNDÜ...
CELLAD DA ARKASINDAYDI...

DİZ ÇÖK BAKALIM!..
BAŞINI KÜTÜĞE DAYA!..

ÇOK ÇOK KORKUNÇ!
DAYANAMA-YACAĞIM! Gİ-DİYORUM!
FAKAT...
BIRAK! GİTSİN ARTIK FREDERİH!..
HERKES HOŞUNA GİDEN EĞLENCEYİ SEÇMEKTE SERBEST! HEH HEH HE!
BU ARADA KORKUNÇ DRAM SONA ERMEK ÜZEREYDİ...

SSWISSH!
CRACK!
ARİO ADINA!.. ADALET YERİNE GELDİ...
CELLAD CESEDİ GÖTÜRSÜN! DAHA SONRA İKİNCİ TÖREN İÇİN DİĞER MAHKUMU ALIP GETİRSİN BURAYA!..

ORADA BULUNANLARIN BAKIŞLARI ÖNÜNDE, SOĞUK BİR SESSİZLİK İÇİNDE, BİR ASKERİN YARDIMIYLE CESET, BİR ARABAYA YERLEŞTİRİLDİ...
BİRAZ SONRA DA ŞATONUN BÜYÜK KAPISINDAN GEÇEREK, KURBAN EDİLEN MAHKUMLARIN ATILDIĞI ÇUKURA DOĞRU YOL ALMAĞA BAŞLADI...

ÇOK KÖTÜ BİR SON DEĞİL Mİ, ULRİH ?
RANCERDEN GERİYE KALAN SADECE BİR CESET.
AKBABALARIN YEMEĞİ OLACAKTIR ARTIK O !..
ARABA BİRAZ SONRA ÇUKURUN KENARINDA DURDU...
BRRR! GÜNLERİMİ AŞAĞIDA GEÇİRMEK İSTEMEM.
SAHİ Mİ ?

OYSA SEN BU KARTAL YUVASINDA GEBERMEYE MAHKUM-SUN, BUDA-LA!..
ŞEY..
HAYIR ULRİH!.. NEE?..
YOOOOOOO.
BİNLERCE HİLELİ ZAR AŞKINA!..
Ooo..
NE UÇUŞTU. ŞİMDİ ÖLÜYE BAKALIM.
HADİ, BAŞSIZ BEYEFEN-Dİ! UYANMA ZAMANI GELDİ...

OOOFF!..
BAŞIM GÖMLEĞİMİN İÇİNDE BOĞULACAK GİBİ OLDUM...
BU ARADA CELLAD DA MAS-KESİNİ ÇIKARTIYORDU...
NE DE-DİN?
BEN DE BU CELLAD BAŞLIĞI İÇİNDE BURAM BURAM TERLEDİM...

YA KAFA ? BENİM KAFAM NEREDE ?
BEKLE, ÖNCE ELLERİNİ ÇÖZEYİM.
ŞİMDİ DE SANA KAFANI GÖSTEREYİM !..
FENA DEĞİL HA ?.. BİRAZ TALAŞ VE HOOP, KİT TAYLOR'UN KAFASI HAZIR...
BELKİ ŞATODAKİLER ŞU ANDA OYUNUMUZU FARKETMİŞLERDİR.
HAKLISIN.
GERÇEK CELLADI VE O İKİ AHMAK ASKERİ, BİZİM HÜCREDE SALAM GİBİ SARILI BULUNCA ANLAMIŞLARDIR...

ORMANA DOĞRU KOŞALIM !..
AĞAÇLARIN ARASINA SAKLANMAK DAHA KOLAY.
BİRAZ SONRA.
ŞU AĞACA TIRMANALIM...
SEN ÇIKMAYA BAŞLA, BEN İZLERİMİZİ SİLEYİM...
BEŞ DAKİKA SONRA...
BURADA EMNİYETTE MİYİZ ?..
BİRKAÇ SAAT İÇİN...

BU AĞAÇTAN İNERSEK HALİMİZ YAMAN OLUR, FRANKİ...
ŞŞŞT!.. SUS!..
GELİYORLAR...
BİZİ ARIYORLAR!..
AMA IŞIMIZ YOLUNDA...
GÖRÜYOR MUSUN, SIK AĞAÇLIKLARA GİDİYORLAR.

EH, BİR SÜRE SOLUĞUMUZU TUTACAĞIZ...
VE BELKİ DE KARNIMIZI DOYURACAĞIZ...
?
KUSURA BAKMA GÜZELİM.
CRA CRA
AMA EĞER KULUÇKAYA YATACAKSAN BAŞKA YUMURTA YAPMAN GEREKECEK.
İYİ YAPTIN FRANKİ!..
BİRAZ SONRA.
AH! AH!
ŞİMDİ NİÇİN GÜLDÜN?

AFEDERSİN... BAŞINI KESMEK İÇİN BALTAYI HAVAVA KALDIRDIĞIMDA NASIL TİTRİYORDUN.
İŞTE, BUNA GÜLMEKTEN KENDİMİ ALAMIYORUM-HA HA HA!..
KÖR ŞEYTAN!..
BALTAYI GERÇEK CELLADMIŞ GİBİ HAVAYA KALDIRDIN FRANKİ.
KESKİN TARAFI, BAŞIMIN BİRKAÇ MİLİMETRE ÖTESİNDEN GEÇTİ...
YANİ İHTİYAR FRANKİ-YE GÜVENİN YOK MUYDU?..
DOĞRU. HAKLISIN...
AMA ŞÜKÜR Kİ İŞLERİMİZ YOLUNDA GİTTİ. O KÖPEKLERİN BURNUNUN DİBİNDE OYNADIĞIMIZ OYUNU BAŞARDIK.

ŞİMDİ ASIL SORUN, BUNDAN SONRA NE YAPACAĞIZ?..
BİR TEK ÇAREMİZ VAR KİT...
BU BELALI TOPRAKLARDAN BİR AN ÖNCE GİDELİM VE KOMUTANIMIZA HABER VERELİM...
BURAYA GÜÇLÜ OLARAK DÖNELİM VE ORDUDAN BİR TABUR ASKER ALALIM...
VE ONLARIN HEPSİNİN CANLARINA OKUYALIM, KİT...
İŞE, KENDİNE BÜYÜK PATRON DEDİRTEN O KAMBURDAN BAŞLARIZ...
HIMM!..
BUNUN İÇİN ÇOK ZAMAN GEREKLİ... HAYIR FRANKİ... YALNIZ BAŞIMIZA BU İŞİN ÜSTESİNDEN GELMELİYİZ...

HAYDİ, ŞİMDİ AŞAĞI-YA İNELİM!..
BİTTİM!.. DİNLEN-MEK İÇİN BİR YER BULMALIYIZ!..
KARNIMIZI DA DOYUR-MAMIZ GEREK!..
BİR IRMAK!.. YAŞASIN!.. GÜZEL BİR BANYONUN ÖZLE-Mİ İÇİNDEYDİM...

DAHA SONRA İKİ ARKADAŞ SUYA DALMIŞ-LARDI...
ŞU SON DAKİKALARDA KAFANA HERHANGİ BİR FİKİR GELDİ Mİ?..
KAFAM BOMBOŞ!
DÜŞÜNÜYORUM DA İKİ KİŞİYLE BİR ŞATO-YU ELEGEÇİRMEK ÇOK ZOR.
BİR YOL BULMAK İÇİN DÜŞÜNMEKTEN KAFAMA AĞRILAR SAPLANDI...
HEY KİT! KIYIYA BİR BAKSANA!
?!
!!

SUYUN ILIK OLMASINA RAĞMEN SOĞUK TER DÖKÜYORUM BEN...
SAKİN OL FRANKİ... YANILMIYORSAM, BU DOSTLARIMIZ PAİUTE' LER...
KARA ORMANLAR'DA SUYA GİRMEKLE HATA EDİYORSUN DÜRÜST BIÇAK!..
GEÇMİŞTEN GELEN ATLILARIN SİZİ ARADIKLARINI BİLMİYOR MUSUN?..
BİLİYORUM SARI GEYİK... BİR SÜREDENBERİ BAŞIMIZ BELÂDA... AMA ARTIK BU BELÂLARA ALIŞTIK...

BİRAZ SONRA ÇALILIKLARLA ÇEVRİLİ BİR YERDE OTURUP KONUŞMAĞA BAŞLADILAR...
OFF!.. KURU ET!.. YEMEK İÇİN SICAK BİR ŞEYLER OLSAYDI...
ATEŞ YAKMAK ÇOK TEHLİKELİ OLURDU, UZUN TÜYLÜ ADAM...
ORMAN DÜŞMANLARLA DOLU...
KAÇ KİŞİLER?..
BOŞUNA KAFANI YORMA... BEN VE SAVAŞÇILARIM, ONLARA BİR TUZAK HAZIRLIYORUZ...
ÖLDÜRÜLMÜŞ VE İŞKENCEYE UĞRAMIŞ KARDEŞLERİMİZİN İNTİKAMINI ALACAĞIZ!..
EVET. O KATİLLERİ ARTIK BİLİYORUZ...
NE DEMEK İSTİYORSUN DÜRÜST BIÇAK?..
SANA SON GÜNLERDE OLANLARI ANLATACAĞIM...

YAKALAYACAĞIZ MERAK ETME...
ATLARI OLMADIĞI İÇİN PEK UZAĞA GİDEMEZLER !..
HANS BÜYÜK PATRON-LA KONUŞMAK İSTİYOR !..
HANS !.. YOKSA ONLA-RI BULDUN MU?
HAYIR, BÜYÜK PATRON ...
O PAİUTE DENEN KIRMIZI SOLUCANLAR DURUMU DEĞİŞTİRİ-YORLAR ...
ORMAN ONLARLA DOLU ... İKİ ADAMIM, ONLARIN TUZAĞINA DÜŞTÜ, EFENDİM...

ÖLDÜLER Mİ?
HAYIR - YARALILAR.
ÇOK GÜZEL - RANCERLER BURNUMUZUN DİBİNDEN KAÇIYOR VE KIZILDERİLİLER BAŞ KALDIRIYOR ...
UTANILACAK BİR DURUM BU !.. SAF KAN ALMANLARIN, YABANİ İNSANLARLA ÇARPIŞMAK ZORUNDA KALMASI, ÇOK AYIP...
ONLARA İYİ BİR DERS VERMEK GE-REK. PAİUTE'LERİN KÖYÜNE BİR SALDI-RI DÜZENLEYE-LİM...
HER CANLININ KILIÇTAN GEÇMESİNİ İSTİYORUM !..
BAŞÜSTÜNE EFENDİMİZ ...
BU ARADA RANCERLE-Rİ DE ARA-YIN !..

TAM BU SIRADA...
HEY NÖBETÇİ! ZAVALLI İKİ RAHİBE CEVAP VERECEK KİMSE YOK MU?..
BU GECELİK SIĞINACAK BİR YER ARIYORUZ...
SİZİN DE İYİ BİR DİNDAR OLDUĞUNUZDAN EMİNİZ. BİZE BİR PARÇACIK EKMEK YETER...
ACAYİP!.. BATIDA PEK RAHİPLERE RASTLANMAZ. ÇOK ACAYİP!..
ÖYLE...

NERDEN GELİP NEREYE GİDİYORSUNUZ?
İRLANDA'DAN, SAN LORENS MANASTIRINDAN GELİYORUZ. OKYANUSTAN OKYANUSA TÜM KITAYI GEÇECEĞİZ...
KALİFORNİYA'DA SAN DİEGO'YA GÖREVLİ OLARAK GİDİYORUZ...
İYİ BİR YÜRÜYÜŞ DOĞRUSU. DİYECEK YOK...
NE YAPALIM? İÇERİ ALALIM MI BUNLARI?
İKİ ADAMDAN KORKACAK NE VAR Kİ?
RİŞAR!.. KÖPRÜYÜ İNDİR!..

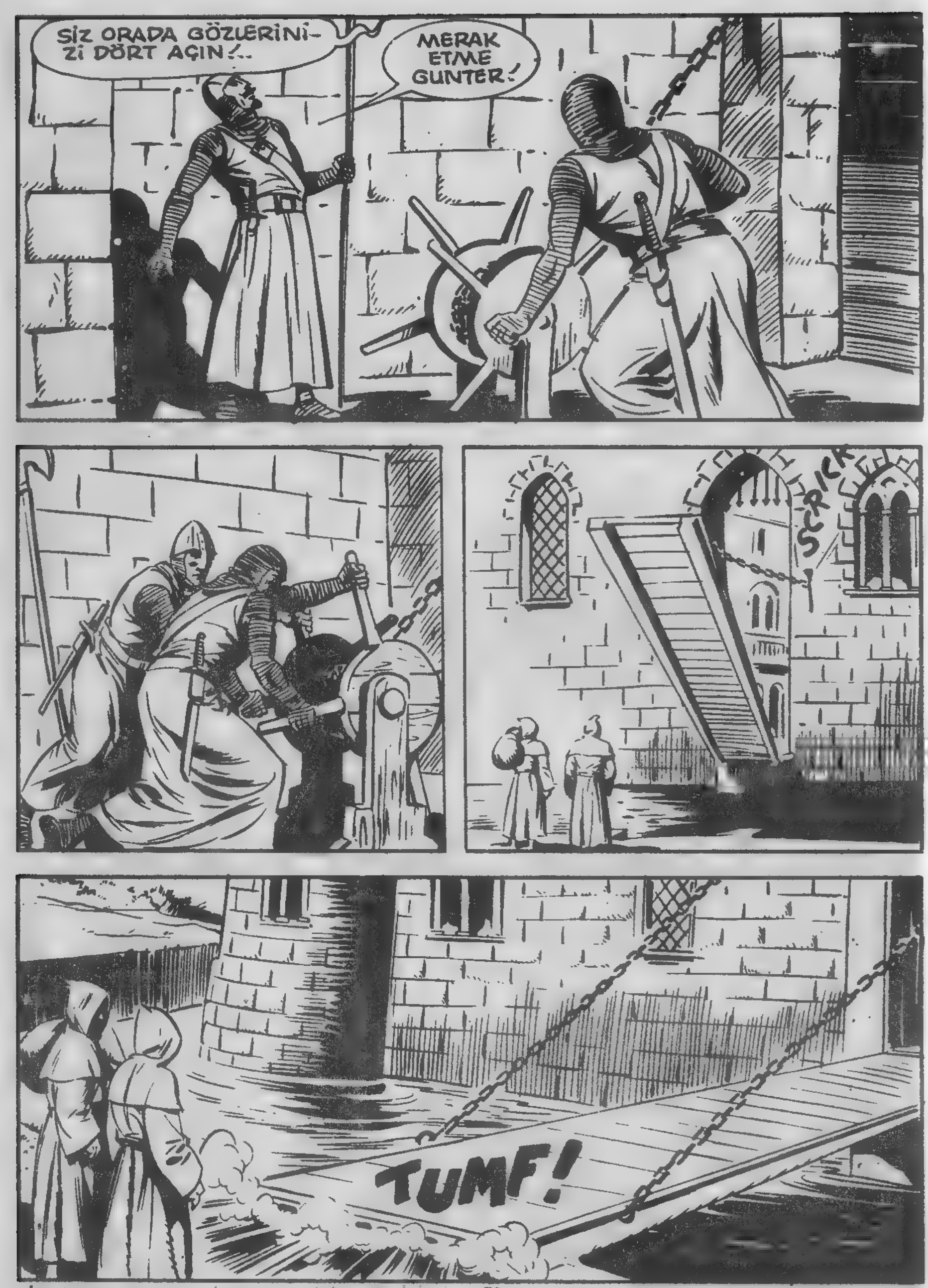
SİZ ORADA GÖZLERİNİZİ DÖRT AÇIN!..
MERAK ETME GUNTER!
SCRICK
TUMF!

HEY! ORADA DURUN!..
YORGUNUZ VE AÇIZ!.. BİZİ İÇERİ AL KARDEŞ!
BİR DAKİKA.
BÜYÜK KAPIDAN GEÇMEDEN ÖNCE BAŞLIĞINIZI ÇIKARIN! YÜZÜNÜZÜ GÖREYİM!..
YÜZÜMÜZÜ MÜ? AMA BİZ ALLAHIN KULLARIYIZ. KORKACAK NE VAR Kİ?
AÇIN DEDİM!..
SABRIMI TAŞIRMAYIN RAHİPLER!.. YÜZÜNÜZÜ AÇIN!.. ÇABUK!

ARZUNU YERİNE GETİRECEĞİM KARDEŞ...
?!
HOŞUNA GİTTİ Mİ ?..
FAKAT... SEN... SEN !..
ŞİMŞEK GİBİ BİR YUMRUK, KAPIDAKİ MUHAFIZIN KARNINA İNMİŞTİ...
SLAM
OUCH
KENDİNİ KÖTÜ MÜ HİSSEDİYORSUN ?
GEL RAHİP FRANKİ! ARKADAŞIMIZI ŞATOYA GÖTÜRELİM...
HEMEN.

HEY! AŞAĞIDA NE OLUYOR ?
RİŞAR, O İKİ RAHİBİN KARŞISINDA İKİYE KATLANMIŞ...
AŞAĞIYA İNELİM !..
BU SIRADA AŞAĞIDA...
RİŞAR!.. NE OLDU RİŞAR'A ?..
MERAK ETME KARDEŞ. FENALIK GEÇİRİYOR.
RİŞAR BİR BARDAK FAZLA İÇKİ İÇMİŞ OLMALI VEYA YEDİĞİ PATATESLER SIKIŞTIRDI...
FAKAT ANLAYAMIYORUM...
BEN ANLAMANA YARDIM EDEYİM...

SOCK
BU İKİ!..
BİRAZ SONRA...
BURADA NELER OLUYOR?
NASIL ANLATACAĞIMI BİLEMİYORUM KARDEŞ. BU İKİ ADAM DA SANKİ ISTIRAP ÇEKİYORLAR-MIŞ GİBİ PEŞPEŞE YIKILDILAR...
SİZ İKİNİZ BANA AÇIKLA-YACAKSI.... OOH!..
BU OLAY BİRAZ KARAN-LIK GİBİ GELDİ... AAH!..

SOCK
BU ÜÇ!..
BU DA DÖRT!..
SBOING
ORTALIK BO-ŞALDI KİT!..
AYNA!.. AYNAYLA IŞIKLI İŞARETİ VERMEYE BAŞLA, FRANKİ...
ARKADAŞLARIMIZ KIZILDERİLİLER İÇİN BİRKAÇ SANİYE YOL SERBEST OLACAK!..

!
İŞARET VERİLDİ !..
WOAH!
İLERİ SAVAŞÇILARIM-
SİZE SADECE BİR ŞEY SÖYLEYECEĞİM! ÖLEN KARDEŞLERİNİZİ HATIRLAYIN...

BİRDENBİRE BİR DUMAN BULUTU GİBİ BİR GURUP KIZILDERİLİ, ORMANDAN FIRLAYARAK ŞATONUN ETRAFINI SARDILAR...
YAAEEEEEEEEEEE!
ÖLÜLERİMİZİN İNTİKAMINI ALALIM! İLERİ!..
YAAEEEE

KIZILDERİLİLER BİZE SALDIRIYORLAR!..
ÇILDIRMIŞ BUNLAR! BU ŞATO İŞGAL EDİLEMEZ! HEPSİ ÖLECEK!..
ÇOK TUHAF DOĞRUSU. KÖPRÜYE DOĞRU İLERLİYORLAR!..
FAKAT... KÖPRÜ AŞAĞI İNMİŞ!..
KİM YAPTI? YOKSA O İKİ SERSEM...
ŞİMDİ SORULARLA KAYBEDECEK ZAMANIMIZ YOK! ALARM VERELİM!..

YAEEEEE!!!
TUUUUUÚU
UYARICI BORU SESİ, ŞATONUN HER KÖŞESİNDE YANKILANMAĞA BAŞLAMIŞTI...
TUUUUUUU!
TUUUUUU

TUUUUUUU
TUUUUUUUU
TUUUUUUUU!
NE OLUYOR? NEDEN ALARM İŞARETİ VERİLİYOR?..
KIZILDERİLİLER ŞATOYA SALDIRIYA GEÇTİLER-
YAEEEEEE!

HELE ŞÜKÜR.
HOŞ GELDİNİZ ARKADAŞLAR!..
ŞİMDİ KOLLARIMIZI SIVAMANIN ZAMANI GELDİ!..
YÜRÜYÜN ARKADAŞLAR!..

BEYAZ KÖPEKLERE ÖLÜM!..
İKİ TARAFIN KARŞILAŞMASI ÇOK MÜT-HİŞ OLMUŞTU...
SAVAŞ, ÇABUCAK AYRI AYRI YERLERDE GURUPLA-RIN KAVGASI HALİNE DÖNÜŞ-MÜŞTÜ...
YAEEEEEE!
AAAH!

HEY FRANKİ! BAK, PAİ-UTE'LER NASIL DÖVÜŞÜ-YORLAR...
BU SİLAHŞÖRLERDEN HİÇ KORKMUYORLAR ARTIK!..
HAYDİ! GİDİP ONLARA YARDIM EDELİM!..
CRACK!
AL SANA!
HEY! SAKİN OL ARKADAŞ!..

!
SANA DA !..
?
SWIM!
BU BENİM İŞİ-
ME YARAR ...
ŞÖYLE AÇILIN BA-
KAYIM !..

AL BUNU DÜRÜST
BIÇAK! İŞİNE YA-
RAYABİLİR.
HEEY !..
SWING
YAEEEEE!
SDUM!

?
AGH!
OUGH!
SMACK
İKİNİZ BİRDEN Mİ GELİYORSUNUZ?
CLANG
CLANG

SOCK!
YAEEEE!!
AH!

!!
AAAH!

BU SIRADA ŞATONUN ÜST KATLARINDA, BÜYÜK PATRONUN ÖZEL DAIRESINDE...
O KIRMIZI ŞEYTANLAR SAYICA KALABALIKLAR. BİZİMKİLERİN GÜCÜ TÜKENİYOR!..
LANET OLSUN!
ŞATODA NE KADAR ADAM VARSA HEPSİ SAVAŞA KATILSINLAR. ÇABUK!..
AMA YAPACAK BİR ŞEY YOK!..
SEN DE SAVAŞMAYA BAŞLA, KOCA APTAL!..
PEKALA... HEMEN.
YA SEN? SEN GİTMİYOR MUSUN FREDERİH?
HIMM! PENCEREDEN DIŞARI BİR GÖZ ATTIM. DURUM ÇOK KÖTÜ...

ONLARA KARŞI PEK FAZLA DAYANAMAYACAĞIZ SANIYORUM !..
ŞATODAKİ KUVVETLER İYİ BİR SONUÇ ALAMAYACAKLAR-
ŞU ANDA KIZILDERİLİLERİN TÜMÜ İÇERİ SIZMIŞ DURUMDA. PARTİYİ KAYBETTİK !..
O HALDE NE BEKLİYORUZ ? GELİP BİZİ YAKALAMALARINI MI ?..
ALEMANİA SİTİ'YE KAÇALIM ... BU YABANİLERİ YOK ETMEK İÇİN ORADA KÜÇÜK BİR ORDU TOPLAMAYA BAŞLAYALIM ...

O SIRADA ...
ŞATODA NELER OLUYOR? KİT'İ GÖRDÜM AŞAĞIDA
BİZİMKİLERE KARŞI SAVAŞIYOR !..
ALLAHIN CEZASI RANCER ! HER YERDE O !..
ONUNLA DAHA SONRA HESAPLAŞIRIZ. ŞİMDİ SIVIŞMALIYIZ !..
HAVDRİH ŞÖMİNEYE DOĞRU YÜRÜDÜ ...
VE TAŞ ÜZERİNE OYULMUŞ KARTAL RÖLİYEFİNE DOKUNDU-
ŞÖMİNENİN İÇİNDE BİR KAPI AÇILDI ...

BURADAN! ÇABUK!..
BU ARADA KIZILDERİLİLERLE ÇARPIŞAN ALMAN SİLAHŞÖRLER, SON DAKİKALARINI YAŞAMAKTAYDILAR...
YAEEEEEEEE
ARTIK SAVAŞI KİMİN KAZANACAĞI BELLİ OLMUŞTU...
HAYIR!.. HAYIIIR!..
AAAAH!

BENİ CANLI YAKALAYAMAYACAKSINIZ!..
SWISSS
HIMM!.. SAVAŞAN SADECE BİZİM ŞERİF KALDI...
KOLAY GELSİN KIRMIZI KARDEŞ!
BIRAK DA O HAYVANA DERSİNİ BEN VEREYİM!..

BENİM İŞİMİ BİTİRMEK SANA MI KALDI ?..
BÜYÜK BİR HATA İŞLİYORSUN RANCER-
ÇÜNKÜ SENİ PARÇA PARÇA EDECEĞİM!
SWISSS
ŞİMDİ SIRA BEN-DE, ŞİŞKO!..

YETTİ Mİ ?..
YOKSA KILICIN UCU İLE BOĞAZINI DELMEMİ Mİ İSTİYORSUN?
TESLİM OLUYORUM!
AFERİN. AKIL-LIYMIŞSIN...
SENİN SAYENDE SAVAŞI KAZANDIK, DÜRÜST BIÇAK.
DUR BAKA-LIM REİS!
ŞATODA DAHA YAKALANMAMIŞ DÜŞMANLAR VAR. KARA EJDERHA VE BÜYÜK PATRON... BİR DE BENİM BİLDİ-ĞİM BİRİ. GİDİP ARAYALIM...

HEP BİRLİKTE ŞATONUN ÜST KATLARINA ÇIKTILAR...
KORİDORLARI GEÇTİLER...
ODALARA, SALONLARA BAKTILAR...
FAKAT KİMSECİKLER YOKTU...
BURADA DA KİMSELER YOK...
ARAMADIĞIMIZ YER KALMADI. NEREDE BUNLAR ?..

BU SIRADA ŞATONUN ORMANA AÇI-
LAN GİZLİ DEHLİZİNDE...
İŞTE, ÇIKIŞ KAPISI ...
ŞİMDİ ORMANI GEÇMEKTEN BAŞKA BİR İŞ KALMADI...
SUS!..
SAKLANALIM. AĞAÇLARIN ARASINDA BİRİLERİ VAR.

BU SERÜVENİN DEVAMINI 15 GÜN SONRA HEYECANLA İZLEYECEKSİNİZ!

Son Tuzak

KİT TAYLOR - No: 15 - 50 Lira - Onbeş Günde Bir Çıkar - Sahibi ve Yazı İşleri Müdürü: Erdoğan EGELİ - İdare ve Basıldığı Yer: Ceylan Yayınları Matbaası - Cağaloğlu, Tasvir Sok. No. 1 -İstanbul Tel: 20 80 90 - Bu mecmuanın Türkiye'de neşir hakkı munhasıran Opera Mundi Firması tarafından Ceylan Yayınları Müessesesine verilmiştir. - Dağıtım: Hürriyet Holding A.Ş. Tel: 28 50 20 -Son Baskı Tarihi: 22 Ocak 1982